

**Предмет Экономика 10-11 класс**

Время выполнения – 150 минут  
Максимальное количество баллов – 100

Всего: 70б  
Риф Пименов

09-0236-11-  
-25-002

ШИФР

Тест № 1 Определите да или нет, 5 заданий по 2 балла.

№ задания	1	2	3	4	5
Ответ	а	б	а	б	б

10б

Тест № 2 Определите один правильный ответ, 10 заданий по 3 балла

№ задания	6	7	8	9	10	11	12	13	14	15
Ответ	б	з	б	а	б	б	б	з	з	а

30б

Задачи с кратким ответом, 6 заданий по 10 баллов

Место для решения задач

В ответе необходимо указать номер задания, привести решение, дать ответ. Задания Излагайте свои мысли четко, пишите разборчиво.

(Задачи можно решать в любом удобном для вас порядке)

Задача 3.

Найдем равновесие во внутреннем рынке без учета экспорта  
 $MR = MC$ , откуда  $Q = 30$ , при этом  $MR = 60 - Q = 30$   
 Так как монополист может получать предельную  
 выручку  $R_w = 35$  зарубежом, то он будет экспортировать  
 следовательно существует равновесие  $MR = MC = R_w = 35$   
 т.к. монополист производит ( $MC = Q = 35$ ) 35 единиц  
 продукции и т.к.  $MR = 60 - Q = 35$ , то он продаст  
 25 единиц продукции на внутреннем рынке и 10 на  
 внешнем.

Ответ: 10

Задача 1.

В уровень безработицы <sup>это число в которое</sup> входят только те безработные  
 которые ищут работу, деньги на поиск в работей  
 силе (официальные занятые и безработные), следо-  
 вательно уровень безработицы равен  $\frac{5}{(5+45)} = 0,1$

Ответ: 10%

Задача 2

КПВ без лестницы

$$y = 30 - x$$

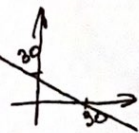

КПВ с лестницей

$$y = 21 - 0,5x$$

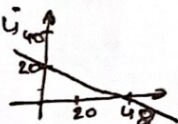

КПВ с лестницей и без дощички имеют общую точку КТВ, которая дощичка проходит через точки  $(0; 30)$  и  $(42; 0)$ , отсюда следует, что  $P_y = \frac{42}{30} = 1,4$

Ответ: 1,4

108

09-0236-11-25-002